PRESIDENTE DE LICITAÇÕES - CPL
039
fabrica
C.M.S.P.A.B

Músicas em restaurantes e bares estão suspensas no período carnavalesco

Após discussões com promotoria de justiça e reunião ministral com municípios, foi decidida a suspensão entre os dias 12 a 18 de fevereiro; fiscalizações serão intensificadas no período

Após semanas de reuniões e discussões sobre medidas para conter a propagação da Covid-19 durante o período carnavalesco, a Justiça, em conjunto com os representantes do Sindicato de Bares e Restaurantes (Sindibares), decidiu pela suspensão de músicas nos estabelecimentos no período de 12 a 18 de fevereiro. A decisão foi tomada em reunião ministral com o juiz Douglas Martins, na manhã de quinta-feira, 11.

No mesmo dia, o Ministério Público do Maranhão (MPMA) se reuniu com proprietários de bares e restaurantes, com a participação dos representantes das Vigilâncias Sanitárias Municipal e Estadual, para tratar das recomendações que foram expedidas acerca das medidas sanitárias de prevenção contra o coronavírus. "O nosso objetivo é promover o diálogo, por isso realizamos inicialmente medidas educativas sobre a questão", enfatizou a promotora de justiça Lítia Cavalcanti.

De acordo com a presidente do Sindibares, Camila Di Minda, a decisão foi uma forma de garantir o funcionamento dos estabelecimentos e conter aglomerações que poderiam vir a acontecer. "Sabemos que as músicas atraem mais pessoas e podem causar aglomerações, por isso, foi decidida a suspensão temporária de qualquer tipo de música nos estabelecimentos, desde apresentações a músicas ambientes e músicas maquinadas".

Paulo Soares

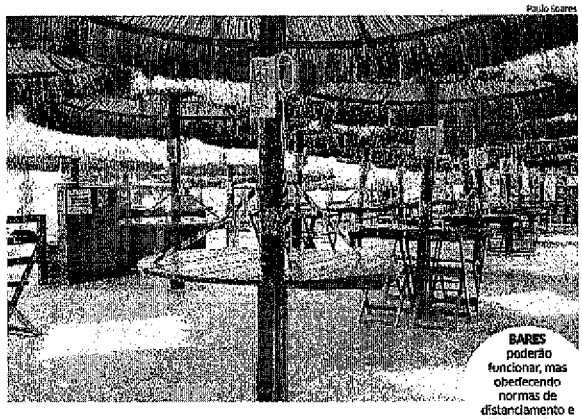

BARES poderão funcionar, mas oferecendo normas de distanciamento e higienização, e sem música

Restrição

Outra medida, foi uma restrição, também apenas durante o período carnavalesco, na Portaria 055, que permite a realização de eventos de pequeno porte com até 150 pessoas. Conforme explica Camila Di Minda, a restrição suspende eventos e festas, tanto com apresentações musicais, quanto com sem e até mesmo DJs, de cunho comercial, ou seja, eventos em que seja cobrada entrada e consumo. A restrição ainda será oficializada pelo juiz Douglas Martins.

"Os protocolos continuam os mesmos, os bares e restaurantes poderão funcionar no período, dentro do horário normal e com a capacidade já pré-estabelecida nos protocolos anteriores. A única mudança nesse momento é a suspensão temporária da música nos estabelecimentos e de eventos", enfatizou a presidente do Sindibares.

Conforme o discutido na reunião ministral, após o dia 18 a Secretaria de Estado da Saúde (SES), em conjunto com outras entidades, avaliará o cenário epidemiológico do Maranhão para definir se as medidas devem continuar ou não.

Fiscalização

Outra medida tomada, em acordo entre o MPMA e o Governo do Estado do Maranhão, foi o aumento da fiscalização, não só de estabelecimentos, mas também de festas clandestinas, durante os dias em que seriam comemorados o Carnaval.

Na reunião, realizada na quinta-feira, representante da Vigilância Sanitária Estadual, Paulo Jessé, frisou que os leitos de hospitais públicos e particulares de São Luís têm atingido o limite da capacidade de atendimento. Ele apontou que, mesmo com esse cenário, tem sido observado situações de desrespeito ao distanciamento social em vários pontos comerciais da capital.

"É necessário que o poder público aja no sentido de coibir toda forma descumprimento às medidas sanitárias que tem se mostrado eficazes. O desrespeito leva a superlotação de leitos e consequentemente a morte das pessoas", disse Paulo Jessé. Aqueles que não seguirem os protocolos de segurança estão sujeitos a punições, podendo ser processados, no caso daqueles que possuem CNPJ e até mesmo presos.

"As consequências da violação das regras sanitárias serão a adoção de medidas, em parceria com as Vigilâncias Sanitárias e o Corpo de Bombeiros, como o fechamento dos estabelecimentos", enfatizou a promotora de justiça Lítia Cavalcanti.

O Estado entrou em contato com o Governo para saber como será o plano de fiscalização durante o final de semana de carnaval, contudo, não houve resposta até o fechamento desta edição.

Espaço acolherá pessoas trans em vulnerabilidade

Em construção, no Araçagi, a Casa FloreSer Maranhão será gerenciada pelo instituto Raíssa Mendonça; projeto acolherá a comunidade LGBTQ+

Indivíduos em situação de vulnerabilidade social pertencentes à população LGBTQ+, principalmente transexuais, passam a contar com um espaço solidário em São Luís. Trata-se da Casa FloreSer Maranhão, no bairro Araçagi, a ser inaugurada no próximo dia 27, às 15h, com a presença de autoridades dos mais diversos segmentos, representantes de órgãos e entidades.

A iniciativa é do Instituto Social e Cultural Raíssa Mendonça, entidade filantrópica sem fins lucrativos que pretende amparar, também, pessoas orlandas do sistema prisional maranhense, com ações postas em prática em parceria com órgãos públicos e a iniciativa privada, ofertando cursos profissionalizantes.

A casa vai favorecer o empoderamento desses indivíduos, tanto por meio da capacitação profissional quanto do acolhimento, que será prestado de forma humanizada, fortalecendo a autoestima e reconstruindo vínculos familiares e comunitários.

O serviço oferecerá alimentação completa em diferentes turnos, higiene pessoal, acolhimento, atendimento socioeducativo e psicológico e encaminhamento à rede socioassistencial. Os conviventes poderão participar de oficinas, debates, palestras internas e externas, festas e outras atividades.

Divulgação

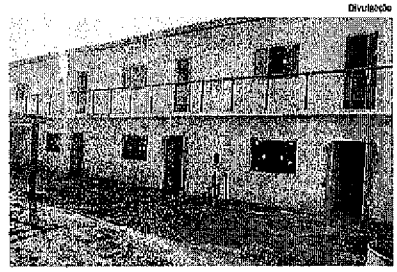

Casa oferecerá alimentação, higiene pessoal, acolhimento e atendimentos

O projeto, inspirado na Casa Florescer de São Paulo, acolherá 50 pessoas inicialmente. De acordo com a idealizadora, psicóloga transexual Raíssa Martins Mendonça, o objetivo é proporcionar um ambiente saluar e acolhedor e que, também, contribua para que os assistidos descubram seus talentos e potenciais.

"Além daqueles indivíduos que não se sentem acolhidos no ambiente familiar devido à sua identidade de gênero, nós receberemos pessoas em situação de vulnerabilidade social, inclusive vítimas das drogas e da prostituição, dando-as uma possibilidade de superarem as mazelas e de viver com dignidade", afirma Raíssa Martins Mendonça, acrescentando que o projeto prevê a construção de uma padaria comunitária e de um salão de beleza.

Integra em oestadoma.com/457261

SESC

AVISO DE LICITAÇÃO
PREGÃO PRESENCIAL SESCMA Nº 2/2021-PG

O SERVIÇO SOCIAL DO COMÉRCIO, Departamento Regional no Maranhão, comunica aos interessados que realizará Pregão Presencial, tipo menor preço POR ITEM, cujo objeto é o registro de preço de eventual aquisição de equipamentos de proteção individual - EPI a serem utilizados pelas zeladorias das Unidades Operacionais do SESCMA pelo período de 12 (doze) meses, conforme Instrumento Convocatório e seus anexos, estando previsto o recebimento e abertura da documentação de habilitação e propostas de preços para o dia 24 de fevereiro de 2021, às 09h, na Sala de Reuniões da Comissão Permanente de Licitação, no Sesc Administração, sito na Rodovia do Pernambuchinho - Estádio Frederico Guimarães e Souza, Avenida dos Holandeses, s/n, Quadra 24, Jardim Renascença II, CEP 65075-650 em São Luís-MA. O Edital e seus anexos integralmente à disposição dos interessados no site www.sescma.com.br – Licitações.

São Luís - MA, 04 de fevereiro de 2021.

Nordiane Amaral Monteiro
Diretora Regional

ESTADO DO MARANHÃO - MINISTÉRIO PÚBLICO
PROCURADORIA GERAL DE JUSTIÇA
COMISSÃO PERMANENTE DE LICITAÇÃO

AVISO DE REPUBLICAÇÃO DE EDITAL
RDC ELETRÔNICO Nº 002/2020

A Procuradoria-Geral de Justiça comunica que, após alterações no projeto básico, realizará licitação, na modalidade RDC, na forma eletrônica, do tipo MENOR PREÇO, objetivando a contratação de empresa especializada para execução da obra de implantação de uma Promotoria de Justiça no Núcleo da Defensoria Pública do Estado do Maranhão. A abertura da sessão pública está marcada para o dia 19 de março de 2021, às 10h (dez horas), horário de Brasília-DF. O inteiro do Edital no endereço eletrônico www.pgj.ma.gov.br (UASG: 925129). O edital e seus anexos poderão ser consultados no prédio sede da Procuradoria-Geral de Justiça, situado à Avenida Prof. Carlos Cunha, nº 1251, Calhau, São Luís, Maranhão, Internacional, site: www.pgj.ma.gov.br e nos telefones: (98) 3218-1045 e 3218-1760, das 08 às 13h.

São Luís, 11 de fevereiro de 2021.
JOSÉ LINDSTRON PACHECO
Membro da CPL/PGJ-MA

CÂMARA MUNICIPAL DE SÃO PEDRO DA ÁGUA BRANCA-MA

AVISO DE ADIAMENTO DE LICITAÇÃO. A Câmara Municipal de São Pedro da Água Branca-MA, através do Pregoeiro da Comissão Permanente de Licitação-CPL, torna público para o conhecimento dos interessados, que, devido ter atestado positivo para o COVID-19 no dia 01/02/2021, o adiamento das licitações na modalidade PREGÃO PRESENCIAL Nº 001, 002 e 003/2021, ficam para os dias 16/02/2021 a PP001/2021 às 08:00h e PP002/2021 às 10:00h, no dia 19/02/2021 a PP003/2021 às 08:00h, quando ocorrerá a abertura dos envelopes contendo proposta de preços e documentos da habilitação para (finalidade da licitação). Informações pelo e-mail: cplcamara2021@gmail.com. São Pedro da Água Branca-MA, 08 de fevereiro de 2021. TRANSCRIÇÃO: Wenderson Hime dos Santos Lima – Pregoeiro.

CÂMARA MUNICIPAL DE VIANA

AVISO DE LICITAÇÃO

TOMADA DE PREÇO Nº 001/2021 – CPL

A COMISSÃO PERMANENTE DE LICITAÇÃO DA CÂMARA MUNICIPAL DE VIANA/MA torna público que será realizado às 08h00min do dia 01 de março de 2021, na sala da Comissão de Licitação, situado na Avenida Luís de Almeida Couto, s/n, Barreirinhas, Viana-MA, a TOMADA DE PREÇO nº 001/2021, do tipo Menor Preço para contratação de empresa especializada em desenvolvimento de portal pública para transparência dos sites administrativos, manutenção do site, portal de transparência e rede sociais da Câmara Municipal de Viana, conforme especificações e condições contidas no Termo de Referência (Anexo I), do presente edital. Este Edital e seus Anexos estão à disposição dos interessados nos dias de expedientes das 8h às 12h de segunda a sexta, na Câmara Municipal de Viana/MA, onde poderão ser adquiridos, gratuitamente, também poderá ser retirado através do Sistema do SACOP/TCE-MA. Viana, 08 de fevereiro de 2021. Doralice Cardoso Castro. Presidente da CPL da Câmara Municipal de Viana (MA).

CÂMARA MUNICIPAL DE VIANA

AVISO DE LICITAÇÃO

TOMADA DE PREÇO Nº 002/2021 – CPL

A COMISSÃO PERMANENTE DE LICITAÇÃO DA CÂMARA MUNICIPAL DE VIANA/MA torna público que será realizado às 10h00min do dia 01 de março de 2021, na sala da Comissão de Licitação, situado na Avenida Luís de Almeida Couto, s/n, Barreirinhas, Viana-MA, a TOMADA DE PREÇO nº 002/2021, do tipo Menor Preço para contratação de empresa especializada em Serviços de Consultoria e Orientação ao Controle Interno para Câmara Municipal de Viana – MA, conforme especificações e condições contidas no Termo de Referência (Anexo I), do presente edital. Este Edital e seus Anexos estão à disposição dos interessados nos dias de expedientes das 8h às 12h de segunda a sexta, na Câmara Municipal de Viana/MA, onde poderão ser adquiridos, gratuitamente, também poderá ser retirado através do Sistema do SACOP/TCE-MA. Viana, 08 de fevereiro de 2021. Doralice Cardoso Castro. Presidente da CPL da Câmara Municipal de Viana (MA).

CÂMARA MUNICIPAL DE VIANA

AVISO DE LICITAÇÃO

PREGÃO PRESENCIAL Nº 001/2021 – CPL

A COMISSÃO PERMANENTE DE LICITAÇÃO DA CÂMARA MUNICIPAL DE VIANA/MA torna público que será realizado às 14h00min do dia 01 de março de 2021, na sala da Comissão de Licitação, situado na Avenida Luís de Almeida Couto, s/n, Barreirinhas, Viana-MA, o Pregão Presencial nº 001/2020, do tipo Menor Preço para contratação de contratação de empresa para o fornecimento de material de consumo (tipo limpeza, expediente e copa/cozinha), conforme especificações e condições contidas no Termo de Referência (Anexo I), do presente edital. Este Edital e seus Anexos estão à disposição dos interessados nos dias de expedientes das 8h às 12h de segunda a sexta, na Câmara Municipal de Viana/MA, onde poderão ser adquiridos, gratuitamente, também poderá ser retirado através do Sistema do SACOP/TCE-MA. Viana, 08 de fevereiro de 2021. Doralice Cardoso Castro. Presidente da CPL da Câmara Municipal de Viana (MA).